

# MEDIDAS DE OBLIGADO CUMPLIMIENTO PARA ACCEDER AL LOCAL

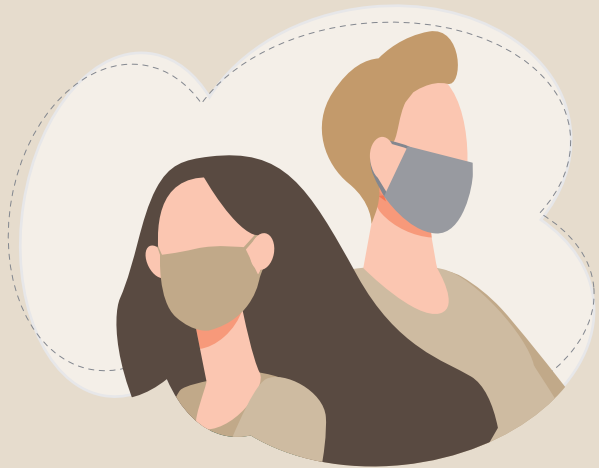

El uso de mascarilla (quirúrgica o de protección superior) por parte de los clientes será **OBLIGATORIO**



El acceso al local se hará con **CITA PREVIA**



A la entrada del local, el centro proporcionará una solución hidroalcohólica para la desinfección de manos



Dentro del local se mantendrá, en la medida de lo posible, una distancia de seguridad entre los distintos grupos y con el Game Master



El acceso a los aseos por parte los clientes queda prohibido, salvo en casos excepcionales



Si algún integrante del grupo tiene algún síntoma, o durante los últimos 14 días ha estado en contacto con alguna persona infectada de COVID-19, el equipo **NO PODRÁ ACCEDER** al local ni al juego

## ! IMPORTANTE !

Estas medidas se toman para garantizar la Salud y Seguridad de tod@s. Sigue las indicaciones del Game Master, por favor. El incumplimiento de las normas supondrá la prohibición de acceso o la expulsión.



**AEJEVER**  
ASOCIACIÓN ESPAÑOLA DE  
JUEGOS EN VIVO ESCAPE ROOM